

## Application control:

این Component راه اندازی Application های داخل شبکه را کنترل می کند. شما در این قسمت می توانید مشخص کنید چه Application هایی توسط چه اشخاصی اجازه ی اجرا شدن داشته باشند و یا چه اشخاصی نتوانند آن را اجرا کنند. برای اجرای این قابلیت شما در ابتدا باید در Applications Management یک Category ایجاد کنید که در ادامه توضیح داده خواهد شد. سپس برای استفاده از این قابلیت شما با زدن دکمه Add، Category ساخته شده را رویت می کنید در این قسمت اجازه دسترسی و یا عدم دسترسی را برای کاربران تعیین نمایید.

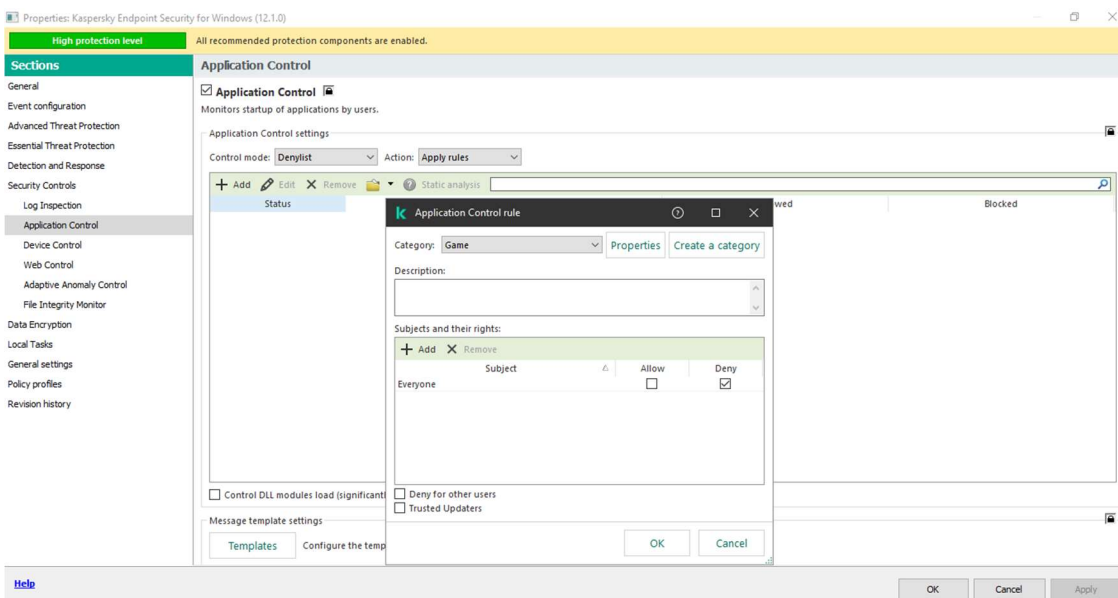
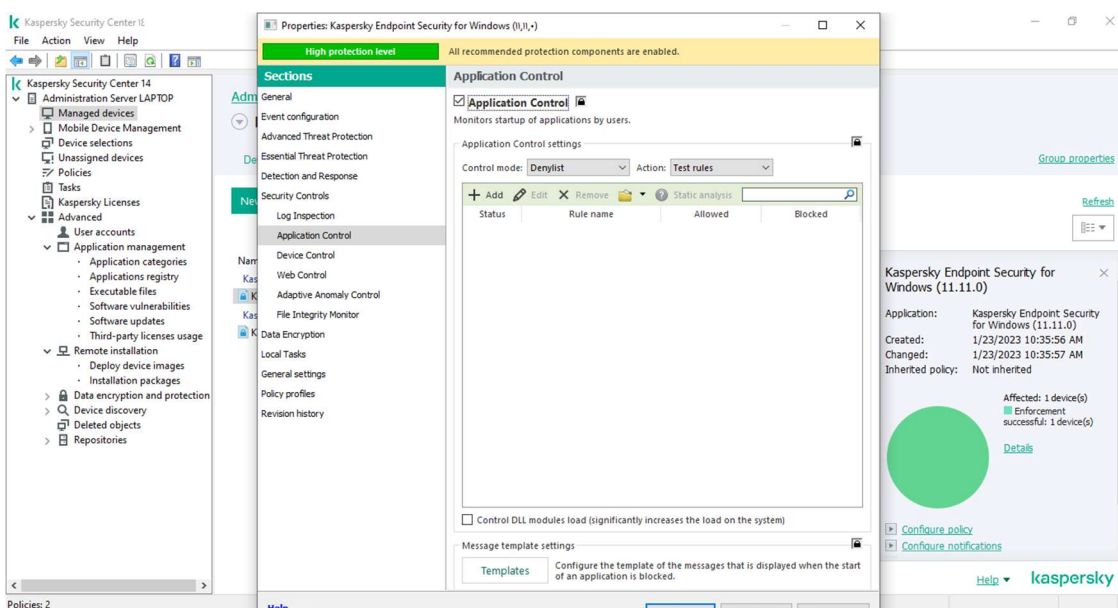

## Application categories:

در این بخش شما می توانید دسته بندی های مختلفی بر روی application های نصب شده روی سیستم های داخل شبکه انجام دهید، این قابلیت ها شامل دسترسی یا عدم دسترسی تعدادی از application به کاربران می باشد. در قسمت Policy در بخش application control می توانید از این Category ها استفاده کنید. به صورت پیش فرض در این قسمت هیچ Category از قبل تعریف نشده است. جهت تعریف یک Category مطابق مراحل زیر عمل کنید:

ابتدا بر روی گزینه Create a category کلیک کنید.

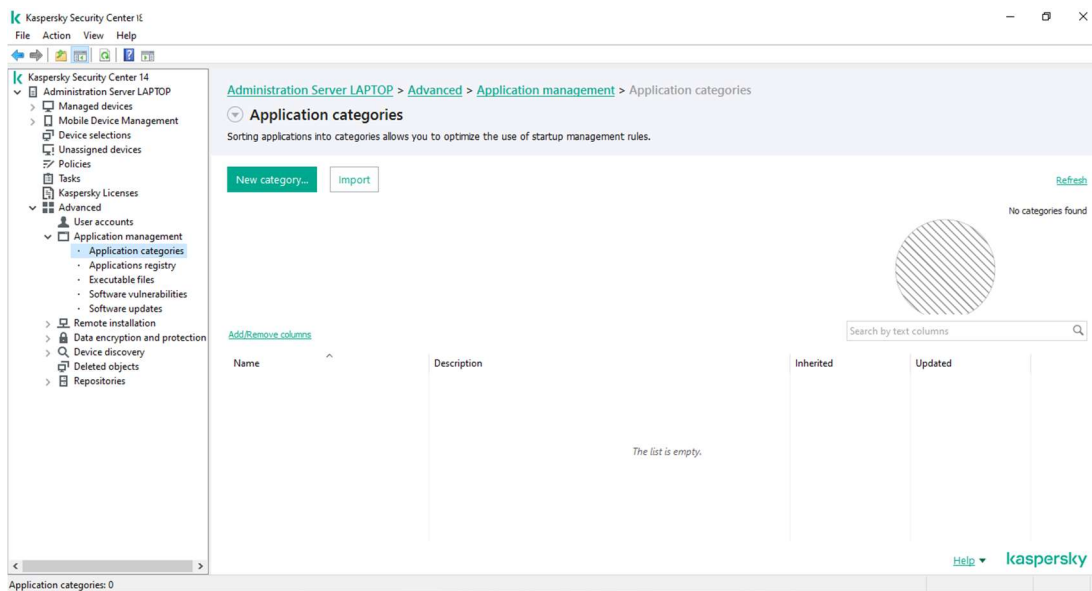

جهت اضافه کردن Application مورد نظر بر روی دکمه Add کلیک نمایید، لیست باز شونده کنار دکمه ی Add این امکان را به شما می دهد تا شیوه ی اضافه کردن application ها در category مورد نظر را انتخاب کنید. در این مثال بر روی لیست باز شونده کلیک می کنیم و روش انتخاب را بر اساس From the executable files list تنظیم می کنیم و در پنجره ای که باز می شود executable file مورد نظر خود را انتخاب می کنیم.

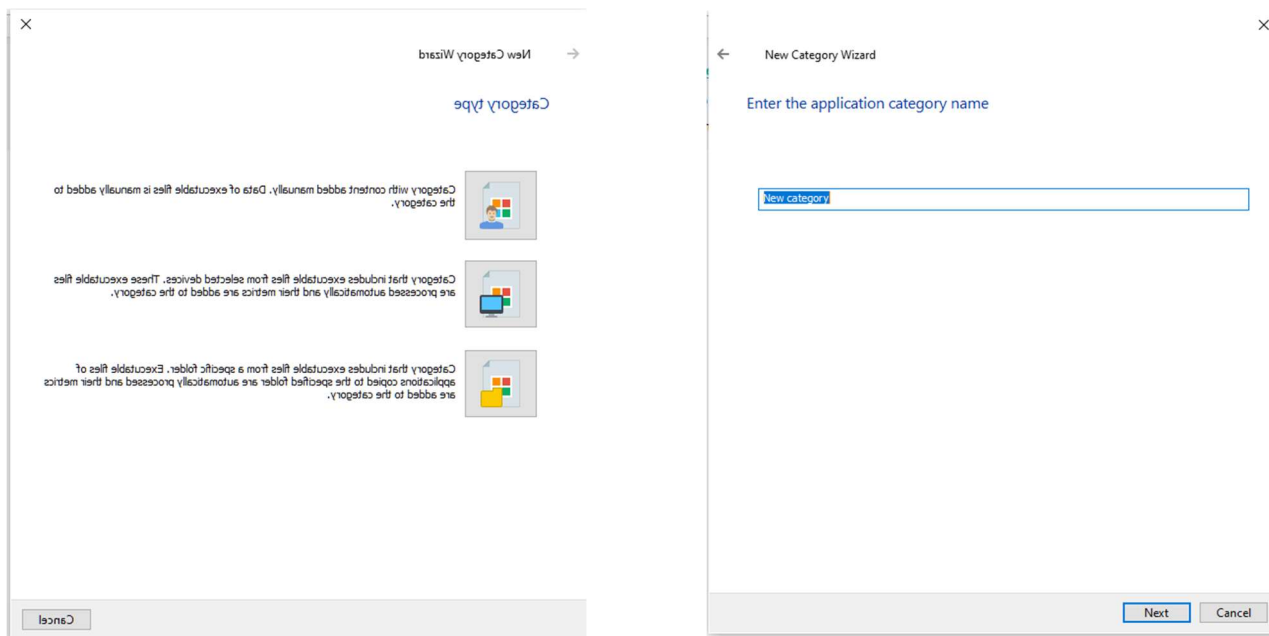

پس از انتخاب این گزینه لیستی از فایل های اجرایی موجود بر روی سیستم های داخل شبکه نمایش می یابد. برای مثال در این پنجره فایل اجرایی فیلتر شکن U1008.exe را انتخاب می کنیم.

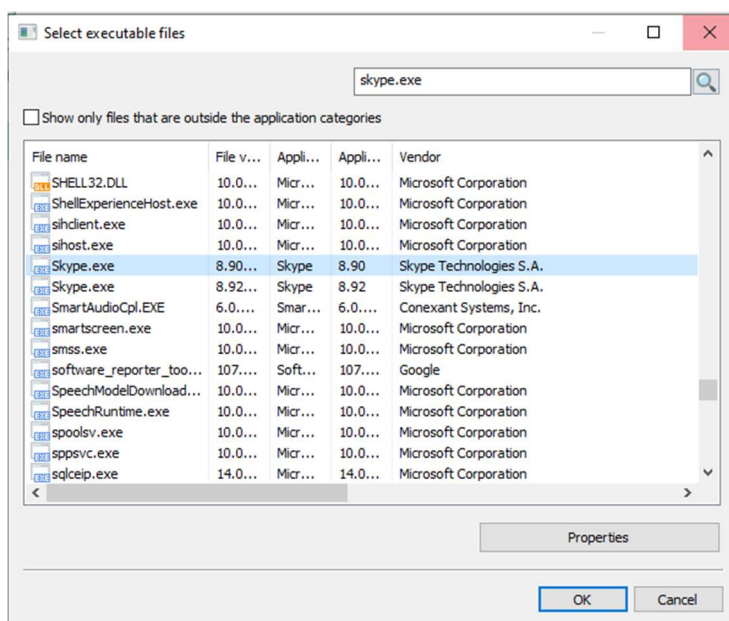

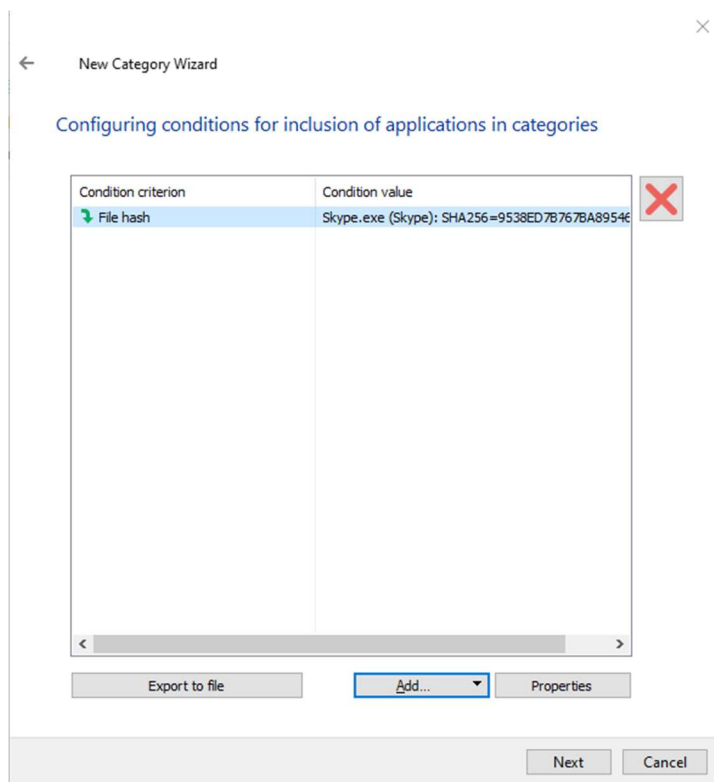

با کلیک بر روی دکمه Add می توانید Application مورد نظر خود را از این لیست مستثنی کنید و در نهایت روی Finish کلیک میکنیم.